LYRA

Ledyra Lyra · LED-Treppenleuchte · Weiß · IP20 · mit Bewegungsmelder · 230 V

Bewegungssensor: Ja · Farbe: Weiß · Schutzart (IP): IP20 · Art.-Nr. **LY-1044**



Auf einen Blick

- Zwei leuchtende Rahmen
- 3 Lichtfarben per Taste, auch nach dem Einbau
- Direkt an 230 V anschließbar, ohne Trafo
- Schaltet automatisch ein, wenn jemand kommt

Zur Produktseite

Aktueller Preis, alle Varianten und Downloads.

ledyra.de/treppenleuchten/lyra/weiss-ip20-mit-bewegungsmelder

Technische Daten

Abstrahlwinkel	**120°**
Bewegungssensor	**Ja**
Dimmbar	**Nein**
Energieeffizienzlabel	**F**
Farbe	**Weiß**
Form	**Eckig**
Leistung	**1.5 W**
Lichtaustritt	**Fuge und Rand**
Lichtstrom	**150 lm**
Material	**PMMA**
Schutzart (IP)	**IP20**
Sensortyp	**HF-/Radar-Bewegungssensor**
Serie	**LYRA**

Ansichten und Details













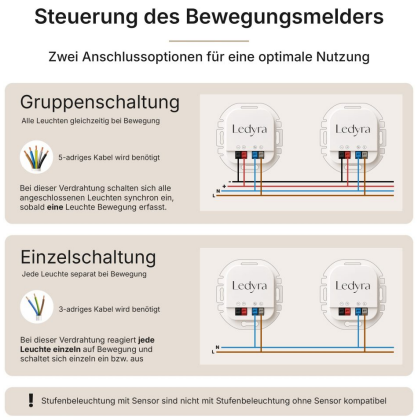



Für deine Elektrofachkraft

Anschluss: Nur durch eine Elektrofachkraft. Vor der Montage den Stromkreis abschalten.

Verdrahtung: Klemmen N, L, – und +.

Schaltung: Mit 5-adrigem Kabel N, L, – und + von Leuchte zu Leuchte verbinden, dann schalten alle Leuchten gemeinsam. Mit 3-adrigem Kabel nur N und L, dann schaltet jede Leuchte für sich. Nicht mit Leuchten ohne Sensor kombinieren.